Foto: S2 Management

KUK-Tours

Samstag, 13.04.2024
Abfahrt 9 Uhr
Parkplatz hinter der Stadthalle

Besuch der Ausstellung „Nudes“ in Münster

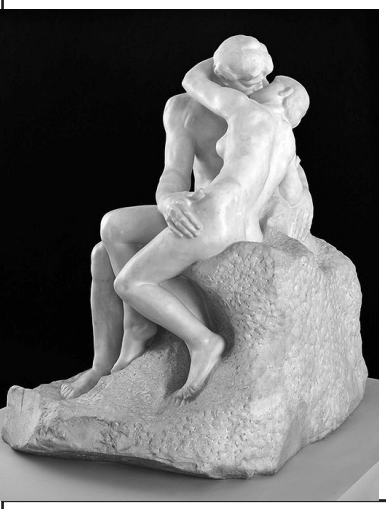

Am 13.4. 2024 begibt sich KuK-Tours auf eine außergewöhnliche Fahrt nach Münster in das LWL- Museum. Die Ausstellung „Nudes“- Der nackte Körper als Inspiration – zeigt mit rund 100 Aktdarstellungen des 19. bis 21. Jahrhunderts Arbeiten von Rodin, Matisse, Giacometti und vielen anderen Künstlern in Zusammenarbeit mit der Galerie Tate in London.
Der Akt ist eines der ältesten und faszinierenden Motive in der Kunst, bietet er doch unerschöpfliche Möglichkeiten, die Sicht des Menschen auf sich selbst, seine Ideale, Ängste und Träume darzustellen.

Anmeldung: Marianne Kirsten, Tel. 02354 4077 oder kuk-tours@gmx.de

Auguste Rodin, Der Kuss (Le Baiser), 1901-1904
Tate: Purchased with assistance from the Art Fund and public contributions 1953, Foto: Tate

KUK-Konzert

Freitag, 19.04.2024
19:30 Uhr
Historische Brennerei Rönsahl

Dave Goodman & Chris Kramer

„Dave Goodman meets Chris Kramer“

Foto: Manfred Pollert

Foto: Chris Kramer

Chris Kramer ist ein deutscher Bluesmusiker, virtuoser Mundharmonikaspieler und Singer-Songwriter aus Dortmund. Der fünfmalige Gewinner des „German Blues Awards“ in der Kategorie „Best Blues-Harp“ (2010, 2012, 2014, 2018, 2020) gilt gleichermaßen als charismatischer Sänger und kreativer Quellbrunnen mit nie enden wollenden Ideen. Er versteht sich selbst aber in erster Linie ganz schlicht als Geschichtenerzähler!

Chris Kramer's Intention war es von jeher, die Mundharmonika auch über den Tellerrand des Blues hinaus in unterschiedlichen Genres einzusetzen, so dass selbst der belgische Mundharmonikagroßmeister Toots Thielemans sagte: “Chris, you really take your Harmonica on a Journey!“ Und TV- und Radiomoderator Götz Alsmann schreibt: “Chris Kramers faszinierende CD kann ein großer Schritt auf dem Weg werden, den gesamten Kontext des Mundharmonikaspielens neu zu definieren!“

Vorverkauf 20 € ermäßigt 12 €
Abendkasse 25 € ermäßigt 17 €

KUK-Kabarett

Samstag, 27.04.2024
20:00 Uhr
Pädagogisches Zentrum
der Gesamtschule Kierspe

Max Uthoff

„Alles im Wunderland“

Foto: Michel Neumeister

Eine Studie hat ergeben, dass die durchschnittliche Aufmerksamkeitsspanne von Internetnutzer:innen für einen bestimmten Inhalt bei 2,5 Sekunden liegt. Das Lesen des vorherigen Satzes hat ca. 4 Sekunden gedauert. Ich dürfte Sie also schon verloren haben. Und deswegen kann ich jetzt, nur für mich, erzählen, worum es in meinem nächsten Programm nicht gehen wird. Um Studien, die sich mit der durchschnittlichen Aufmerksamkeitsspanne von irgendjemand beschäftigen. Und um Inhalte, die in 2,5 Sekunden erfasst werden können, also Christian Lindner.

Worum es tatsächlich geht? Vielleicht um den Tod, Kaninchenlöcher und die Frage, wie wir das alles eigentlich aushalten? Vielleicht aber auch nicht. Vielleicht um die Frage, wer nutzloser für diese Gesellschaft ist, der Rechtsanwalt oder die FDP-Wählerin? Vielleicht aber auch nicht. Vielleicht wird der Wahnsinn unserer Zeit wieder wie gewohnt hinterhältig, absurd, linksextrem und albern aufgearbeitet. Vielleicht aber auch nicht. Vielleicht lüfte ich dann sogar das Geheimnis, ob es sich bei diesem Pressetext nur um den schamlosen Versuch handelt, Sie neugierig zu machen und Ihnen Ihre Barschaft aus der Tasche zu ziehen. Vielleicht aber auch nicht.

Wie dem auch sei, ich freue mich auf Sie. Vielleicht.

Vorverkauf 27 € ermäßigt 15 €
Abendkasse 30 € ermäßigt 20 €

KUK-Kindertheater

Dienstag, 30. 04.2024
16:00 Uhr
Stadthalle Meinerzhagen

Die drei ???

„Der singende Geist“

Foto: Volker Beushausen

Auf Einladung von KUK gastiert wieder einmal das erfolgreiche Ensemble des Westfälischen Landestheaters mit einer Klein und Groß gleichermaßen entzückenden Aufführung des beliebten Kinderbuchklassikers Die drei ??? Kids – Der singende Geist in der Stadthalle. »Der singende Geist« ist der 49. Fall der drei Fragezeichen Kids. Er wurde extra für Theateraufführungen geschrieben und von dem erfolgreichen Autorenteam Ulf Blanck und Boris Pfeiffer 2011 als Buch veröffentlicht. Onkel Titus hat eine alte Standuhr ersteigert. Kaum steht sie auf dem Schrottplatz, sind plötzlich jede Menge Leute hinter ihr her. Die drei ??? merken schnell, dass die Uhr ein Geheimnis birgt. Ein singender Geist gibt den drei Detektiven jede Menge knifflige Rätsel auf und führt sie auf eine gefährliche Spur …

Vorverkauf Erwachsene 12 €, Kinder 10 €
Gruppen ab 10 Personen zahlen 5 €
Theaterkasse Erwachsene 15 €, Kinder 15 €

KUK-Literatur

Dienstag, 07.05.2024
19:30 Uhr
Stadthalle Meinerzhagen

Fatih Çevikkollu

„Kartonwand“

Das Trauma der Arbeitsmigrant/innen am Beispiel meiner Familie.
Als Fatih Çevikkollus Mutter starb, war das für ihn ein Wendepunkt. Sie litt an einer Psychose und war im Alter nicht mehr gesellschaftsfähig. Und er fragte sich: Gibt es einen Zusammenhang zwischen den psychischen Problemen und ihrem Schicksal als sogenannte Gastarbeiterin in den Sechzigerjahren in Deutschland?

Der bekannte Kabarettist und Schauspieler Fatih Çevikkollu beschreibt sein Leben und das seiner türkischen Familie, die Träume und Enttäuschungen seiner Eltern. Er spricht mit Expert:innen über die Folgen der Arbeitsmigration, die bis heute in den Familien Wunden hinterlassen hat. Kartonwand hat Çevikkollu sein Buch genannt, nach den Kisten, die die Familie für einen möglichen Umzug in die Türkei in ihrer Kölner Wohnung stapelte. Was macht es mit Menschen, wenn sie irgendwann merken: Der Traum zurückzukehren hat sich nicht erfüllt?

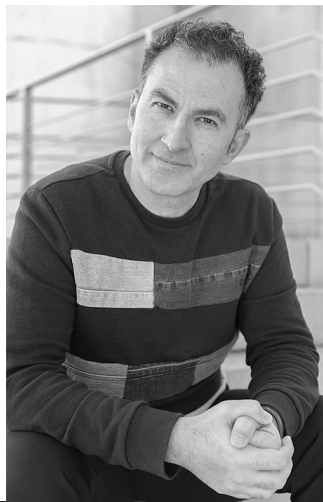

Foto: Stefan Mager

Vorverkauf 16 € ermäßigt 10 €
Abendkasse 20 € ermäßigt 14 €

KUK-Konzert

Freitag, 24.05.2024
20:00 Uhr
Stadthalle Meinerzhagen

Julian und Roman Wasserfuhr

„Mosaic“

Foto: Nikolas Müller

Vorverkauf 22 € ermäßigt 16 €
Abendkasse 26 € ermäßigt 20 €

Julian und Roman Wasserfuhr ist das „growing up in public“ – so ein berühmter Albumtitel von Lou Reed – zur zweiten Natur geworden. Ihr Album-Debüt „Remember Chet“ (2006) haben die Brüder bereits mit 17 bzw. 20 Jahren eingespielt – eine Huldigung an Julians frühes Vorbild, den Trompeter Chet Baker – und waren damit auf begeisterte Resonanz gestoßen. Die Zeit fand die Musik der Brüder „verblüffend ungewöhnlich“, die Süddeutsche Zeitung bescheinigte Julian Wasserfuhr einen „magischen Ton“, vor allem aber schloss das breite Publikum das Brüderpaar aus dem verträumten Örtchen Hückeswagen in seine Arme.

Nach sechs erfolgreichen Alben zählen sie heute mit zu den renommiertesten Jazz-Musikern in Deutschland. Dabei führten ihre musikalischen Reisen u.a ins schwedische Göteborg (2009), in das urbane New York (2017), sowie an die malerische Westküste Irlands.

„Mosaic“, so der Name des neuen Albums der Brüder Wasserfuhr, beschreibt ihre musikalische Verarbeitung der letzten zwei Jahre. So unterschiedlich die einzelnen Titel und die damit verbundenen Emotionen, sowie die Auswahl der Musiker und Freunde auf diesem Album sind, so ergibt es doch ein zusammenhängendes Bild. Ein Mosaik, welches aus den Erlebnissen, Gesprächen und Begegnungen mit Menschen in dieser Zeit entstanden ist.

KUK-Tours

Donnerstag, 23.05. bis
Sonntag, 26.05.2024
Abfahrt 8 Uhr Parkplatz
hinter der Stadthalle

Offenburg und Straßbourg- zwei Städte mit Symbolkraft

Foto: Stadt Offenburg

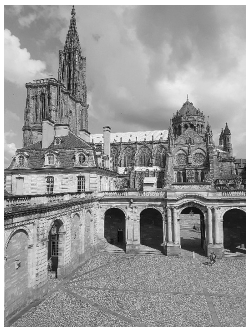

Foto: OFFICE DE TOURISME DE STRASBOURG ET SA RÉGION

Die Vier-Tagestour führt in diesem Jahr nach Offenburg und Straßbourg.
Nachdem das Hotel in Offenburg bezogen wurde, erwartet die Teilnehmer und Teilnehmerinnen am Anreisetag noch ein Stadtrundgang durch die Altstadt mit anschließender Weinprobe in einem bekannten Weingut der Stadt.
Den nächsten Tag wird die Gruppe in Straßbourg verbringen: Europäisches Parlament, Münster und Altstadt sowie Zeit für Erkundungen auf eigene Faust.
Am Samstag werden wir zunächst den „Salem“, einen bedeutenden Erinnerungsort demokratischer Traditionen in Deutschland besuchen. Nachmittags geht es dann nochmals nach Straßbourg, um die Stadt mit einem Boot von der Flussseite kennen zu lernen.
Auf der Heimreise am Sonntag, ist noch ein Zwischenstopp in Heidelberg geplant, anschließend geht es nach einem gemeinsamen Mittagessen wieder in Richtung Heimat.

Anmeldung: Marianne Kirsten Tel. 02354 4077 oder kuk-tours@gmx.de

KUKino

Sonntag
21.01.2024
11 Uhr

Frühstück mit Film
„Der Flohmarkt von Madame Claire“ (2018)

Madame Claire (Catherine Deneuve) ist davon überzeugt, dass der letzte Tag ihres Lebens gekommen ist. Sie veranstaltet einen Flohmarkt im Garten ihrer Villa, auf dem sie wertvolle Antiquitäten, mechanische Puppen, Gemälde, Krimskrams für einen Spottpreis verhökert. Alarmiert benachrichtigt die Dorfbewohnerin Martine (Laure Calamy) ihre frühere Schulfreundin, Madame Claires Tochter Marie (Chiara Mastroianni). Marie kommt nach 20 Jahren zum ersten Mal wieder nach Hause und wird von der Mutter mit dem Vorwurf konfrontiert, einen wertvollen alten Ring mitgenommen zu haben, als sie in ihrer Jugend wegging. Umsonst beteuert Marie, den Ring nicht gestohlen zu haben, die Mutter bleibt unnahbar und kurz angebunden. Marie erinnert sich an Szenen ihrer Kindheit, die bereits von der Unnahbarkeit der Mutter (Alice Taglioni als junge Claire) überschattet war. Claires ganze Liebe galt den mechanischen Puppen und anderen Sammlerstücken, die sie für teures Geld erwarb. Die Familie zerbrach nach dem tragischen Tod von Maries Bruder Martin (Simon Thomas). Auch Claire wird von Erinnerungen heimgesucht – und von Schuldgefühlen. Wird sie ihrer Tochter das Zeichen der Zuneigung geben können, nach dem sie sich so sehnt?

Sonntag
17.03.2024
11 Uhr

Frühstück mit Film
„Rabiye Kurnaz gegen George W. Bush“

Murat ist weg. Inhaftiert im US- Gefangenenlager Guantanamo. Rabiye Kurnaz, Bremer Hausfrau und liebende Mutter, versteht die Welt nicht mehr. Sie geht zur Polizei, informiert Behörden und verzweifelt fast an ihrer Ohnmacht. Bis sie Bernhard Docke findet. Der zurückhaltende Menschenrechtsanwalt und die temperamentvolle, türkische Mutter kämpfen nun Seite an Seite für die Freilassung von Murat. Ein Film für Herz und Seele.

AWO Treff an der Stadthalle Meinerzhagen. Kostenbeitrag für das Filmfrühstück 10 €.
Karten gibt es nur im Fotoatelier Albrecht, Meinerzhagen, Derschlager Str. 8 (02354/2260)

KUK-Konzert

Mittwoch, 10. 01.2024
20:00 Uhr
Stadthalle Meinerzhagen

Philharmonie Südwestfalen

„Neujahrskonzert“

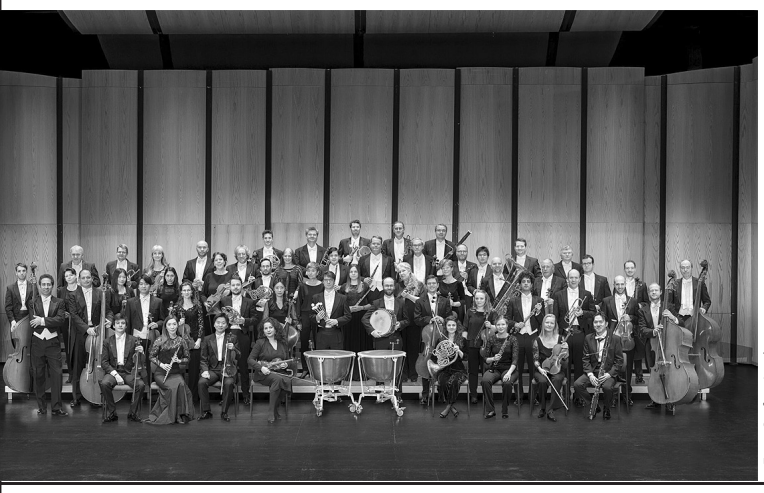

Foto: Stefan Armbrust

»Der Jubel über den Jahreswechsel ist auch ziemlich banal – schließlich kommt ein neues Jahr jedes Jahr wieder. Jahre sind eine ziemlich solide Ware. Sie werden pünktlich geliefert, und jedes hält, was es verspricht: Genau ein Jahr, keine Sekunde mehr, aber auch keine Sekunde weniger.« Gabriel Laub (1928–1998), polnisch-deutscher Schriftsteller, Satiriker und Essayist

Trotz der so trocken wie treffenden Einschätzung des Schriftstellers Gabriel Laub (vgl. Zitat) freuen wir uns immer auf einen gelungenen Jahreswechsel. Wir schließen mit dem alten Jahr ab, schauen dankbar oder auch kritisch zurück, nehmen uns die Zeit für Familie und Freunde und blicken gespannt darauf, was das neue Jahr für uns bereithält. Das geht besonders gut mit einem schwungvollen Neujahrskonzert, welches dieses Mal wieder vom Chefdirigenten persönlich geleitet wird.

Vorverkauf 30 € ermäßigt 15 €
Abendkasse 35 € ermäßigt 18 €

KUK-Literatur

Freitag, 19.01.2024
19:30 Uhr
Altes Kino Stadthalle Meinerzhagen

Terézia Mora

„Muna oder Die Hälfte des Lebens“

Foto: Antje Berghäuser

Muna liebt Magnus. Ob und wen Magnus liebt, ist schwer zu sagen. Was geschieht mit einem Leben, das man in Abhängigkeit von einem anderen führt? Muna steht vor dem Abitur, als sie Magnus kennenlernt, Französischlehrer und Fotograf. Mit ihm verbringt sie eine Nacht. Mit dem Mauerfall verschwindet er. Erst sieben Jahre später begegnen sich die beiden wieder und werden ein Paar. Muna glaubt, in der Beziehung zu Magnus ihr Zuhause gefunden zu haben. Doch schon auf der ersten gemeinsamen Reise treten Risse in der Beziehung auf. Im Laufe der Jahre nehmen Kälte, Unberechenbarkeit und Gewalt immer nur zu. Doch Muna ist nicht gewillt aufzugeben.

Vorverkauf 16 € ermäßigt 10 €
Abendkasse 20 € ermäßigt 14 €

KUK-Konzert

Freitag, 02. 02.2024
20:00 Uhr
Stadthalle Meinerzhagen

Sayaka Schmuck

„Von Klassik bis Tango“

Das junge dynamische Trio bietet feinste Kammermusik auf höchstem Niveau in einer außergewöhnlichen Besetzung. Auf dem Programm stehen bekannte Melodien der Klassik über Filmmusik und Tango bis zu bekannten Jazz-Standards. Freuen Sie sich auf ein abwechslungsreiches und unterhaltsames Konzert!

Foto: Sayaka Schmuck

Die Klarinette war das Lieblingsinstrument von Wolfgang Amadeus Mozart. Der Meister schwärmte von ihrer wunderbar wandlungsfähigen Stimme. Überraschend vielseitig zeigt sich die Klarinette denn auch im Konzert des Klarinettentrios. Die breite Palette an Ausdrucksmöglichkeiten reicht von der Klassik über Jazz bis zu Klezmer-Musik. Das Trio tritt in einer selten zu hörenden Kombination von Klarinette, Bassetthorn und Bass-Klarinette auf. Die Kombination von Klarinette und Bassetthorn ist nicht zuletzt durch die weltbekannte Virtuosin Sabine Meyer und ihr Trio di Clarone bekannt geworden. Die Presse schreibt über das Klarinettentrio Schmuck von einem "absoluten Hochkaräter" - das "Trio gehört zum Feinsten, was es auf diesem Gebiet gibt". Wenn alle Instrumente eines Ensembles derselben Familie angehören, entsteht eine besondere Klangintimität. Das Streichquartett ist dafür der Inbegriff. Als Pendant hat sich im Bläserbereich das gemischte Quintett etabliert, das durch seine wechselnden Klangfarben besticht. Die in sich so reiche Klarinettenfamilie genügt sich im Klarinettentrio Schmuck jedoch selbst. Von den warmen Vibrationen der Bassklarinette bis in die Spitzentöne der “normalen” Klarinette wird der ganze Farbenreichtum des Instruments aufgezeigt.

Vorverkauf 22 € ermäßigt 12 €
Abendkasse 26 € ermäßigt 18 €

KUK-Kabarett

Donnerstag, 15. 02.2024
20:00 Uhr
Stadthalle Meinerzhagen

Christiane Teichmann

„links rechts Menschenrecht“

Foto: Martin Schneider

In ihrem aktuellen Programm „links rechts Menschenrecht“ lotet Christine Teichmann die Untiefen unserer Überzeugungen aus und entlarvt gnadenlos, aber mit viel Humor und Augenzwinkern die eigenen Lebenslügen.
Das Gasthaus zum Menschenrecht hat eigentlich ein fixes Menü mit 30 Artikeln auf der Charta, aber die Wirtin ist es schon gewöhnt, dass die Gäste nicht die ganze Speisenfolge mögen und sich lieber die Rosinen rauspicken. Eine Runde Wahlrecht für alle wird schon bestellt, aber kann man da die Stimmen der Rechten nicht weglassen und dafür mehr Gemeinwohl dazutun? Und natürlich will niemand Sklaverei, aber wenn die Oma dringend Pflege braucht, wäre so eine kleine Portion Leibeigenschaft schon noch eine Bestellung wert. Und hätten Sie einmal Tyrannenmord mit Schlag, also Anschlag? Eine Pflichtveranstaltung für Gutmenschen und alle, die gerne ein wenig an der Fassade kratzen.

Vorverkauf 26 € ermäßigt 15 €
Abendkasse 30 € ermäßigt 20 €

KUK-Lesung

Samstag, 24. 02.2024
20:00 Uhr
Stadthalle Meinerzhagen

Claudia Michelsen

liest „Marlene Dietrich“

Sag mir, wo die Blumen sind...
Erinnerungen an und von Marlene Dietrich

Marlene – Ikone der Filmgeschichte, Vamp und Diva: Es sind immer dieselben Legenden, die mit dem Namen Marlene Dietrich verbunden werden, seitdem sie nach ihrem Triumph als fesche Lola im Film „Der blaue Engel“ Anfang der 30er Jahre auszog, von Berlin aus als blonde Venus die Welt zu erobern wie ein Komet. Diese Schauspielerin war widersprüchlicher, moderner und kompromissloser als jeder andere Hollywoodstar. Doch was diese Frau so außergewöhnlich machte, zeigt sich erst, wenn sie in ihrer Zeit gesehen wird.
Marlene Dietrich zog Hosen an, als Frauen dafür auf offener Straße Prügel ernteten. Sie holte ihr Kind nach Hollywood, als Muttersein das Aus für einen erotischen Filmstar bedeutete. Sie widerstand den Lockrufen Hitlers, als viele ihrer Kollegen umfielen. Und sie begann in einem Alter, in dem andere für immer von der Bühne abtraten, eine zweite Karriere als Diseuse. Mit ihrer Lesung stellt Claudia Michelsen das Leben einer Frau vor, die sich ein Leben lang systematisch dem Zugriff entzog und immer noch Rätsel aufgibt: Wie konnte sie, deren Liebhaber Erich Maria Remarque, Gary Cooper, Jean Gabin, John F. Kennedy und Yul Brynner hießen, sich als nicht schön bezeichnen? Hatte sie doch mit ihrer übermächtigen erotischen Aura Weltruhm erlangt. Warum zweifelte sie an ihren schauspielerischen Fähigkeiten? Und wie kam es, dass diese umschwärmte Diva ein Leben lang über Einsamkeit klagte? In den Büchern ihrer Erinnerungen hat Marlene Dietrich auf diese und andere Fragen geantwortet, um schonungslos Rechenschaft abzulegen über ihr bewegtes Leben.

Foto: Stefan Klüter

Vorverkauf 26 € ermäßigt 15 €
Abendkasse 30 € ermäßigt 20 €

KUK-Konzert

Freitag, 08. 03.2024
20:00 Uhr
Historische Brennerei Rönsahl

Manteca

„Songs from Brasil“

Foto: Lisa-Rebecca Wulff

MANTECA - das ist Brasilien pur!
Das Quartett mit Sängerin Felicia Touré nimmt das Publikum mit auf eine musikalische Reise quer durch das Land an der Copa Cabana. Samba, Bossa Nova, Latin und Jazz aber auch Poptitel, die Lust auf mehr machen. Eine spritzige Show mit Stil und Sommerfeeling. Die unverwechselbare Stimme und fantastische Ausstrahlung von Felicia Touré, sowie die Virtuosität der drei Musiker Jürgen Peiffer, Bertholt Matschat und Fritz Roppel ziehen jedes Publikum in den Bann und zaubern die Leichtigkeit und das Lebensgefühl Brasiliens in die Herzen. Auch Musik aus Spanien darf im Programm nicht fehlen.

Vorverkauf 20 € ermäßigt 12 €
Abendkasse 25 € ermäßigt 17 €

KUK-Comedy

Samstag, 09. 03.2024
20:00 Uhr
Stadthalle Meinerzhagen

Markus Krebs

„Comedy alle wegen mir?“

Foto: S2 Management

Er ist DER erfolgreichste Witzeerzähler unserer Zeit und ist bekannt für seine gnadenlos-kompromisslosen Pointen-Abfolgen, die ihn innerhalb der deutschen Comedy-Szene einzigartig machen.

Mit einem unverwechselbaren Ruhrpott-Humor katapultiert Markus Krebs im Sekundentakt clevere Pointen, Kalauer und natürlich seine Top Witze an das Publikum. Immer direkt auf die Zwölf. Seine Geschichten findet er direkt vor der eigenen Türe, in seiner Kneipe „Zum Hocker“ in Duisburg. Er ist humorvoller Beobachter der Stammtisch- und Thekengespräche und nimmt uns mit in seine Welt des Kneipenhumors.

Vorverkauf 41,73 €
Ticketverkauf: Ausschließlich über ticketmaster.de

KUK-Theater & Lions Club Meinerzhagen-Kierspe

Donnerstag, 21.03.2024
19:30 Uhr
Aula Ev. Gymnasium Meinerzhagen

Frau Müller muss weg

Komödie von Lutz Hübner und Sarah Nemitz

Foto: Theater an der Volme

Die besorgte Elternschaft der 4b hat die Klassenlehrerin Frau Müller zum Krisengespräch gebeten. Offenbar scheint es Probleme in der Klasse zu geben - und das ausgerechnet jetzt: Die Kinder stehen am entscheidenden Wendepunkt ihrer Schulkarriere, wird sich doch am Jahresende zeigen, wer den Sprung aufs Gymnasium schafft - und wer nicht. Doch die erfahrene Lehrerin Frau Müller scheint den pädagogischen Anforderungen nicht mehr gewachsen zu sein… Klar ist, dass weder die Kinder noch die Eltern Schuld an der Misere sein können. Also: Frau Müller muss weg! Was fünf entschlossene Grundschul-Eltern hier miteinander und mit dem vermeintlichen Feind Frau Müller ausfechten, treibt den Humor der pointierten Gegenwartsbeobachtung meisterlich auf die Spitze. „Frau Müller muss weg“ ist eine messerscharfe, intelligente Komödie und wurde 2015 erfolgreich fürs deutsche Kino verfilmt.

Ein etwaiger Überschuss kommt den Aktivitäten des Lions-Hilfswerkes zu Gute.

Vorverkauf 22 € ermäßigt 12 €
Abendkasse 25 € ermäßigt 15 €

KUK

1. Halbjahr 2024

Mittwoch, 10.01.24; 20:00 Uhr Stadthalle Meinerzhagen	KUK-Konzert Neujahrskonzert
Freitag, 19.01.24; 19:30 Uhr Altes Kino, Stadthalle Meinerzhagen	KUK-Literatur Terézia Mora
Sonntag, 21.01.24; 11:00 Uhr AWO Treff an der Stadthalle	KUKino Der Flohmarkt von Madame Claire
Freitag, 02.02.24; 20:00 Uhr Stadthalle Meinerzhagen	KUK-Konzert Sayaka Schmuck
Donnerstag, 15.02.24; 20:00 Uhr Stadthalle Meinerzhagen	KUK- Kabarett Christine Teichmann
Samstag, 24.02.24; 20:00 Uhr Stadthalle Meinerzhagen	KUK- Lesung Claudia Michelsen
Freitag, 08.03.24; 20:00 Uhr Hist. Brennerei Rönsahl	KUK-Konzert Manteca
Samstag, 09.03.24, 20:00 Uhr Stadthalle Meinerzhagen	KUK-Comedy Markus Krebs
Sonntag, 17.03.24; 11:00 Uhr AWO Treff an der Stadthalle	KUKino Rabiye Kurnaz gegen George W. Bush
Donnerstag, 21.03.24; 19:30 Uhr Aula Gymnasium Meinerzhagen	KUK- Theater Frau Müller muss weg
Donnerstag, 13.04.24; 09:00 Uhr Parkplatz hinter der Stadthalle	KUK-Tours Nudes, LWL
Freitag, 19.04.24; 19:30 Uhr Host. Brennerei Rönsahl	KUK- Konzert Chris Kramer
Samstag, 27.04.24, 20:00 Uhr Päd. Zentrum Gesamtschule Kierspe	KUK-Kabarett Max Uthoff
Dienstag, 30.04.24; 16:00 Uhr Stadthalle Meinerzhagen	KUK-Kindertheater Die drei ???
Dienstag, 07.05.24, 19:30 Uhr Stadthalle Meinerzhagen	KUK- Literatur Çevikkollu
Freitag, 24.05.24, 20:00 Uhr Stadthalle Meinerzhagen	KUK-Konzert Wasserfuhr
Donnerstag, 23.05.– Sonntag 26.05.24 Parkplatz hinter der Stadthalle	KUK-Tours Offenbach
Highlights 2. Halbjahr 2024:	Märkisches Jugendsinfonieorchester 25.08.2024

Unsere Vorverkaufsstellen:

- Atelier Albrecht, Derschlager Str. 8, Meinerzhagen, Tel. 02354-2260
- Buchhandlung Schmitz, Zur Alten Post 6, Meinerzhagen, Tel. 02354-2762
- Buchhandlung Timpe, Friedrich-Ebert-Str. 363, Kierspe, Tel. 02359-2159

Änderungen vorbehalten

Impressum
KUK - Verein für Kommunikation und Kultur in Kierspe und Meinerzhagen e.V.
Geschäftsstelle: Fritz-Linde-Straße 43, 58566 Kierspe
www.kuk-verein.de ■ info@kuk-verein.de

Redaktion: Rolf Muck, Steffen Wieland ■ Layout: Ute Hildebrandt Kommunikations-Design

Wir danken unseren Sponsoren:
mbg Meinerzhagener Baugesellschaft mbH www.meinerzhagener-baugesellschaft.de
Stadtwerke Kierspe Wir sind Heimat.
Volksbank Kierspe eG
Sparkasse Kierspe-Meinerzhagen
TEBIT The Medical Group
GBMP
Volksbank in Südwestfalen eG